



BRASILIA



SALIDA 9 DE AGOSTO 2025

 AÉREO DESDE CÓRDOBA CON GOL AIRLINES

Horario del vuelo:

09AUG CORDOBA - SAO PAULO 04.15 | 07.10

09AUG SAO PAULO - BRASILIA 08.50 | 10.35

13AUG BRASILIA - SAO PAULO 18.20 | 20.05

13AUG SAO PAULO - CORDOBA 21.30 | 01.20



04 NOCHES DE ALOJAMIENTO CON DESAYUNO en
Hotel Brasilia Palace (diseñado por **Arq. Oscar Niemeyer**)



CARRY ON + BOLSO DE MANO



CON GUÍA TURÍSTICO ARQUITECTO

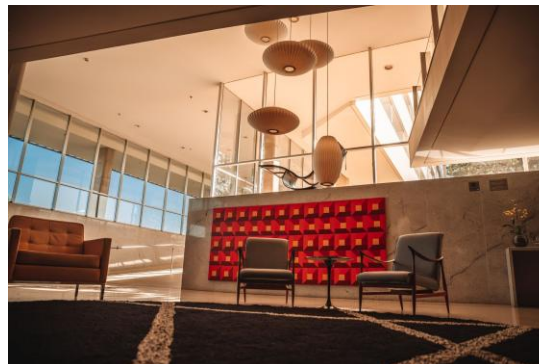

ITINERARIO



Día 01 – SÁBADO 09/08: Bienvenidos a Brasilia Transfer In. | **Visita Catedral**

DÍA 02 – DOMINGO 10/08: Tour día entero Brasilia (8hs)

- **Palacio Alvorada** (solo externo – cerrado para visitas internas)
- **Palacio Planalto** (con visita interna) |
- **Congreso** (con visita interna)
- **Plaza 3 poderes** (caminata por la plaza y visita)
- **Eixo Monumental** (solo panorámica)

DÍA 03 – LUNES 11/08: **Excursión día entero Pirenópolis** (ciudad histórica, del tiempo de Brasil Colonial donde había mucho trabajo esclavo y ahí pueden visitar una típica hacienda, disfrutando de un brunch con productos producidos en la propia hacienda.

DÍA 04 – MARTES 12/08: Tour medio día Brasilia

* **Museo Nacional** (con visita interna) | * **Memorial JK** (con visita interna) | * **Torre TV** (con visita interna) | * **Ponte JK** (panorámica para fotos)

DÍA 05 – Miércoles 13/08: Transfer out.

Se considera 1:30 hs. en cada visita | Orden de visitas y horarios solo con las reservas apuntadas.

COSTOS

COSTO DE AÉREOS SUJETO A DISPONIBILIDAD, CANTIDAD DE PASAJEROS Y OTRAS VARIABLES.

HOTEL BRASILIA PALACE + AEREOS :

- **USD 1050 aprox.** por persona en habitación doble
- USD 1350 aprox en habitación single

EXCURSIONES + TRASLADOS:

Total USD 550 aprox.

ACLARACIONES:

- Si está 90 % seguro de asistir debe inscribirse en el link adjunto. Pasada la fecha de cierre de inscripción enviaremos a la agencia la cantidad de pasajeros y ella nos dará el costo definitivo del viaje (ya que depende de la cantidad de personas) y formas de pago.

* EL COSTO NO INCLUYE ASISTENCIA AL VIAJERO – ES OBLIGATORIA CONTAR CON ELLA AL MOMENTO DEL VIAJE

CONFIRMACIÓN

CONFIRMACIÓN: Hasta el **viernes 27 de junio** | Inscribiéndose en el link adjunto <https://forms.gle/XR8ub3nsaBrTN2ed6>

SEÑA: SE ABONAN LOS AÉREOS LA 1° SEMANA DE JULIO



Pirenópolis

Catedral Metropolitana





Palacio de Alvorada



Palacio do Planalto



Congresso Nacional

Plaza dos 3 Poderes





Eixo Monumental



Museu Nacional



Torre de TV



Ponte JK





Estadio Mané Garrincha

SR5